



**REPUBLIKA HRVATSKA
LIČKO-SENJSKA ŽUPANIJA**

Upravni odjel za gospodarstvo,
pomorsko dobro i promet
KLASA: 342-04/24-01/03
URBROJ: 2125-03/1-24-1
Gospić, 13. veljače 2024. godine

Županijska skupština

- ovdje

PREDMET: Prijedlog Odluke o osnivanju Lučke uprave Novalja za luke županijskog i lokalnog značaja

PRAVNI TEMELJ: Članak 115. stavak 2. Zakona o pomorskom dobru i morskim lukama („Narodne novine“ br.83/23 – u daljnjem tekstu: Zakon), Naredba o razvrstavanju luka otvorenih za javni promet na području Ličko-senjske županije („Narodne novine“ br. 100/18 – u daljnjem tekstu: Naredba), članak 19. i 84. Statuta Ličko-senjske županije („Županijski glasnik“ br. 11/09, 13/09 - ispravak, 21/09, 9/10, 22/10 - pročišćeni tekst, 4/12, 4/13, 6/13 - pročišćeni tekst, 2/18, 3/18 – ispravak, 10/20, 11/20 –pročišćeni tekst, 3/21, i 6/21 – pročišćeni tekst)

NADLEŽNOST ZA DONOŠENJE: Županijska skupština

PREDLAGATELJ: Župan

NOSITELJ IZRADE: Upravni odjel za gospodarstvo, pomorsko dobro i promet

IZNOS POTREBNIH FINACIJSKIH SRETAVA: Za izvršenje ove Odluke nije potrebno osigurati financijska sredstva u Županijskom proračunu.

OBRAZLOŽENJE:

Člankom 115. stavkom 2. Zakona propisano je da je osnivač županijske lučke uprave jedinica područne (regionalne) samouprave, a odluku o osnivanju donosi predstavničko tijelo jedinice područne (regionalne) samouprave, koja ima osnivačka prava.

Lučka uprava Novalja, osnovana je Odlukom o osnivanju posebne Lučke uprave Novalja koju je donijelo Županijsko poglavarstvo Ličko-senjske županije na sjednici održanoj 29. siječnja 1998. godine („Županijski glasnik“ br. 1/98), a potom njene izmjene i dopune: Odluku o izmjeni i dopuni Odluke o osnivanju posebne Lučke uprave Novalja („Županijski glasnik“ br. 6/98), Odluku o izmjeni i dopuni Odluke o osnivanju Lučke uprave Novalja („Županijski glasnik“ br. 2/00), Odluku o izmjenama i dopunama Odluke o osnivanju Lučke uprave Novalja („Županijski glasnik“ br. 19/04), a za iste je utvrđen pročišćeni tekst Odluke o osnivanju Lučke uprave Novalja („Županijski glasnik“ br. 7/05).

Prenošenjem nadležnosti, Županijska skupština Ličko-senjske županij 20. studenoga 2009. godine donijela je Odluku o izmjenama i dopunama Odluke o osnivanju Lučke uprave Novalja („Županijski glasnik“ br. 21/09), a potom njezine izmjene i dopune: Odluku o izmjeni Odluke o osnivanju Lučke uprave Novalja („Županijski glasnik“ br. 7/10), Odluku o usklađivanju akata Županijske skupštine („Županijski glasnik“ br. 14/13), Odluku o izmjeni Odluke o osnivanju Lučke uprave Novalja („Županijski glasnik“ br. 18/13), Odluku o izmjenama Odluke o osnivanju Lučke uprave Novalja („Županijski glasnik“ br. 8/14), a za iste je utvrđen pročišćeni tekst Odluke o osnivanju Lučke uprave Novalja („Županijski glasnik“ br. 14/14), potom donijelo Odluku o izmjeni Odluke o osnivanju Lučke uprave Novalja („Županijski glasnik“ br. 29/17), Odluku o izmjeni Odluke

o osnivanju Lučke uprave Novalja („Županijski glasnik“ br. 9/19), Odluku o izmjenama i dopunama Odluke o osnivanju Lučke uprave Novalja („Županijski glasnik“ br. 15/21) te Odluku o izmjeni Odluke o osnivanju Lučke uprave Novalja („Županijski glasnik“ br. 8/22).

Ovom Odlukom, sukladno članku 225. stavku 2. Zakona, usklađuje se akt o osnivanju Lučke uprave Novalja sa Zakonom o pomorskom dobru i morskim lukama („Narodne novine“ br. 83/23) te se usklađuju obuhvati lučkih područja sa stvarnim stanjem na terenu i potrebama daljnjeg razvoja i uređenja lučkih područja.

Granice lučkog područja u HTRS96/TM koordinatnom sustavu za luke Novalja, Drljanda, Stara Novalja, Metajna i Tovarnele izrađene su od tvrtke GEON MJERENJA d.o.o. Novalja, odgovorna osoba za obavljanje stručnih geodetskih poslova, Đani Čop, dipl. ing. geod., dok je isto za Luku Žigljen izradio TOPOING d.o.o. Kastav u siječnju 2024. godine. Granice lučkog područja u HTRS96/TM koordinatnom sustavu sastavni su dio prijedloga Odluke.

Slijedom navedenog, predlaže se Županijskoj skupštini razmatranje i donošenje Odluke o osnivanju Lučke uprave Novalja za luke županijskog i lokalnog značaja.

P R O Č E L N I C A

Ana Rukavina-Stilinović, univ. spec. oec., v.r.

Ž U P A N
KLASA: 342-04/24-01/05
URBROJ: 2125-02-24-2
Gospić, 21. veljače 2024. godine

Na temelju članka 32. i 86. Statuta Ličko-senjske županije („Županijski glasnik“ br. 11/09, 13/09- ispravak, 21/09, 9/10, 22/10- pročišćeni tekst, 4/12, 4/13, 6/13 - pročišćeni tekst, 2/18, 3/18 - ispravak, 10/20, 11/20 - pročišćeni tekst, 3/21 i 6/21-pročišćeni tekst), donosim

Z A K L J U Č A K

Utvrdjujem prijedlog Odluke o osnivanju Lučke uprave Novalja za luke županijskog i lokalnog značaja i isti dostavljam Županijskoj skupštini na raspravu i donošenje.

Ž U P A N

Ernest Petry, mag.iur., v.r.

ŽUPANIJSKA SKUPŠTINA

KLASA:

URBROJ:

Gospić, _____ 2024. godine

Na temelju članka 115. stavka 2. Zakona o pomorskom dobru i morskim lukama („Narodne novine“ br. 83/23 — u daljnjem tekstu: Zakon), Naredbe o razvrstavanju luka otvorenih za javni promet na području Ličko-senjske županije („Narodne novine“ br. 100/18 – u daljnjem tekstu Naredba) te članka 19. i 84. Statuta Ličko-senjske županije („Županijski glasnik“ br. 11/09, 13/09 - ispravak, 21/09, 9/10, 22/10 - pročišćeni tekst, 4/12, 4/13, 6/13 - pročišćeni tekst, 2/18, 3/18 – ispravak, 10/20, 11/20 – pročišćeni tekst, 3/21 i 6/21 – pročišćeni tekst), Županijska skupština Ličko-senjske županije na _____ sjednici održanoj _____ 2024. godine, donijela je

ODLUKU

o osnivanju Lučke uprave Novalja za luke županijskog i lokalnog značaja

I. UVODNE ODREDBE

Članak 1.

Lučka uprava Novalja, osnovana je Odlukom o osnivanju posebne Lučke uprave Novalja koju je donijelo Županijsko poglavarstvo Ličko-senjske županije na sjednici održanoj 29. siječnja 1998. godine („Županijski glasnik“ br. 1/98), a potom njene izmjene i dopune: Odluku o izmjeni i dopuni Odluke o osnivanju posebne Lučke uprave Novalja („Županijski glasnik“ br. 6/98), Odluku o izmjeni i dopuni Odluke o osnivanju Lučke uprave Novalja („Županijski glasnik“ br. 2/00), Odluku o izmjenama i dopunama Odluke o osnivanju Lučke uprave Novalja („Županijski glasnik“ br. 19/04), a za iste je utvrđen pročišćeni tekst Odluke o osnivanju Lučke uprave Novalja („Županijski glasnik“ br. 7/05).

Prenošenjem nadležnosti, Županijska skupština Ličko-senjske županij **20. studenoga 2009.** godine donijela je Odluku o izmjenama i dopunama Odluke o osnivanju Lučke uprave Novalja („Županijski glasnik“ br. 21/09), a potom njezine izmjene i dopune: Odluku o izmjeni Odluke o osnivanju Lučke uprave Novalja („Županijski glasnik“ br. 7/10), Odluku o usklađivanju akata Županijske skupštine („Županijski glasnik“ br. 14/13), Odluku o izmjeni Odluke o osnivanju Lučke uprave Novalja („Županijski glasnik“ br. 18/13), Odluku o izmjenama Odluke o osnivanju Lučke uprave Novalja („Županijski glasnik“ br. 8/14), a za iste je utvrđen pročišćeni tekst Odluke o osnivanju Lučke uprave Novalja („Županijski glasnik“ br. 14/14), potom donijelo Odluku o izmjeni Odluke o osnivanju Lučke uprave Novalja („Županijski glasnik“ br. 29/17), Odluku o izmjeni Odluke o osnivanju Lučke uprave Novalja („Županijski glasnik“ br. 9/19), Odluku o izmjenama i dopunama Odluke o osnivanju Lučke uprave Novalja („Županijski glasnik“ br. 15/21) te Odluku o izmjeni Odluke o osnivanju Lučke uprave Novalja („Županijski glasnik“ br. 8/22).

Članak 2.

Ovom Odlukom, sukladno članku 225. stavku 2. Zakona, usklađuje se akt o osnivanju Lučke uprave Novalja (u daljnjem tekstu: Lučka uprava).

II. TEMELJNE ODREDBE

Članak 3.

Osnivač Lučke uprave je Ličko-senjska županija koja ima osnivačka prava nad Lučkom upravom (u daljnjem tekstu: Osnivač).

Članak 4.

Sukladno Naredbi na području nadležnosti Lučke uprave razvrstane su luke županijskog značaja: luka Novalja, luka Žigljen i luka Drljanda, te luke lokalnog značaja: luka Stara Novalja, luka Metajna i luka Tovarnele.

Članak 5.

Lučka uprava obavlja svoju djelatnost, posluje i sudjeluje u pravnom prometu pod nazivom Lučka uprava Novalja.

Sjedište Lučke uprave je u Novalji, Dalmatinska 18.

Lučka uprava je pravna osoba s javnim ovlastima.

Ako Zakonom i ovom Odlukom nije što drukčije propisano, na Lučku upravu primjenjuju se propisi kojima se uređuju ustanove.

Lučka uprava stječe svojstvo pravne osobe upisnom u sudski registar, a gubi svojstvo pravne osobe brisanjem iz tog registra.

Lučka uprava može u pravnom prometu stjecati prava i preuzimati obveze.

Lučka uprava odgovara za svoje obveze cijelom svojom imovinom.

Ako u obavljanju svoje djelatnosti Lučka uprava ostvari dobit ta se dobit upotrebljava za obavljanje i razvoj djelatnosti iz članka 7. ove Odluke.

Članak 6.

O promjenama naziva i sjedišta Lučke uprave Novalja odlučuje Osnivač.

III. DJELATNOST LUČKE UPRAVE

Članak 7.

Djelatnosti županijske Lučke uprave su:

1. građenje, održavanje, upravljanje, zaštita i unaprjeđenje lučkog područja,
2. građenje i održavanje lučke podgradnje i nadgradnje,
3. osiguravanje trajnog i nesmetanog obavljanja lučkog prometa, tehničko-tehnološkog jedinstva i sigurnosti lučkog područja za plovidbu,
4. provođenje reda u luci, koje osim ostaloga uključuje ukrcaj i iskrcaj putnika i vozila,
5. osiguranje pružanja osnovnih lučkih djelatnosti i to:
 - privez i odvez plovnih i plutajućih objekata,
 - ukrcaj i iskrcaj tereta,
 - opskrba plovnih objekata vodom i energijom,
 - usluga dizanja i spuštanja plovnih objekata u more,
 - lučko tegljenje i potiskivanje,
6. osiguravanje prihvata i predaje svih vrsta otpada s pomorskih objekata osobi koja obavlja djelatnost gospodarenja otpadom, sukladno propisu kojim se uređuje gospodarenje otpadom,
7. osiguravanje opskrbe plovnih objekata gorivom,
8. usklađivanje i nadzor rada koncesionara na lučkom području,
9. davanje koncesija i posebne upotrebe,
10. obavljanje drugih poslova utvrđenih Zakonom.

IV. LUČKO PODRUČJE

Članak 8.

Lučka uprava ima pravo upotrebe i korištenja građevina i objekata, podgradnje i nadgradnje na lučkom području luka u svojoj nadležnosti.

Članak 9.

Nadležnost Lučke uprave proteže se na lučko područje luka iz članka 4. ove Odluke, kojima se granice kopnenog i morskog dijela utvrđuju koordinatama lomnih točaka lučkog područja u HTRS96/TM koordinatnom sustavu kako slijedi:

Luke županijskog značaja

1. Luka Novalja

Broj točke	E (HTRS)	N (HTRS)
1	370857,17	4936804,98
2	370846,64	4936793,74
3	370848,27	4936781,88
4	370848,06	4936757,94
5	370847,70	4936657,52
6	370882,96	4936594,41
7	370912,75	4936512,34
8	370981,54	4936429,72
15	371586,95	4935934,00
16	371549,39	4935967,94
17	371450,31	4935953,23
18	371337,45	4936035,55
19	371088,18	4936172,13
20	370856,34	4936810,00
21	370865,58	4936819,59
22	370884,36	4936811,16
23	370885,24	4936809,52
24	370896,55	4936804,71
25	370898,34	4936805,38
26	370908,83	4936801,67
27	370930,01	4936794,83
28	370952,61	4936787,14
29	370962,43	4936783,50
30	370973,33	4936779,21
31	370996,95	4936769,21
32	371008,33	4936764,31
33	371034,23	4936753,25
34	371047,78	4936747,79
35	371062,88	4936742,15
36	371075,49	4936737,32
37	371099,58	4936728,38
38	371103,54	4936728,60
39	371119,35	4936723,01
40	371143,63	4936714,66
41	371179,98	4936702,95
42	371204,79	4936695,34
43	371243,86	4936683,54
44	371267,39	4936676,39
45	371287,29	4936670,41
46	371311,59	4936662,93
47	371315,72	4936660,31
48	371322,20	4936656,33

49	371332,49	4936648,25
50	371365,20	4936620,68
51	371403,69	4936588,34
52	371407,60	4936585,94
53	371412,62	4936584,88
54	371422,73	4936586,22
55	371424,67	4936582,58
56	371432,90	4936570,81
57	371436,92	4936564,57
58	371438,05	4936562,77
59	371439,91	4936559,38
60	371446,96	4936545,84
61	371449,39	4936541,10
62	371454,39	4936531,00
63	371460,50	4936527,67
64	371464,46	4936523,57
65	371464,83	4936522,68
66	371475,66	4936522,71
67	371484,66	4936501,67
68	371492,60	4936478,19
69	371488,48	4936478,23
70	371485,63	4936477,01
71	371477,78	4936473,57
72	371471,71	4936470,87
73	371471,37	4936470,69
74	371471,90	4936469,30
75	371481,64	4936445,54
76	371509,50	4936374,64
77	371510,46	4936375,20
78	371529,74	4936374,91
79	371540,35	4936348,29
80	371544,89	4936335,98
81	371576,86	4936274,62
82	371609,36	4936212,31
83	371611,82	4936206,95
84	371613,76	4936202,33
85	371617,10	4936193,10
86	371618,53	4936188,37
87	371619,79	4936183,58
88	371620,90	4936178,85
89	371621,81	4936173,97
90	371622,37	4936170,12
91	371623,03	4936164,28
92	371625,57	4936137,26
93	371625,73	4936132,25
94	371625,36	4936121,13
95	371625,04	4936117,44
96	371624,50	4936112,60
97	371623,82	4936107,69
98	371622,98	4936102,86
99	371621,97	4936098,18

100	371620,77	4936093,40
101	371598,77	4936011,92
102	371587,29	4935971,16
103	371590,17	4935963,82
104	371590,53	4935956,61
105	371590,87	4935943,07

2. Luka Žigljen

Broj točke	E (HTRS)	N (HTRS)
1	376629.50	4938912.43
2	376633.98	4939125.43
3	377044.87	4939154.11
4	377087.75	4939061.49
5	377086.40	4939060.97
6	377085.61	4939060.27
7	377086.23	4939058.88
8	377085.06	4939057.31
9	377083.14	4939057.17
10	377081.95	4939056.63
11	377079.67	4939055.18
12	377078.09	4939053.44
13	377076.76	4939051.61
14	377074.74	4939050.08
15	377072.86	4939048.85
16	377074.34	4939047.33
17	377072.68	4939045.85
18	377070.83	4939044.61
19	377068.24	4939043.30
20	377066.00	4939041.45
21	377064.14	4939039.46
22	377063.44	4939039.52
23	377060.59	4939036.77
24	377057.47	4939034.47
25	377056.03	4939033.82
26	377054.09	4939032.31
27	377055.20	4939030.85
28	377056.22	4939029.06
29	377052.88	4939027.01
30	377051.17	4939026.01
31	377050.32	4939026.50
32	377049.14	4939025.71
33	377049.79	4939024.41
34	377051.03	4939023.33
35	377052.00	4939022.09
36	377050.71	4939019.70
37	377049.41	4939018.72
38	377048.71	4939017.29
39	377047.20	4939016.20
40	377043.57	4939014.08

41	377041.63	4939014.39
42	377040.40	4939015.28
43	377038.79	4939016.03
44	377036.01	4939019.33
45	377033.81	4939017.97
46	377033.41	4939016.66
47	377032.20	4939015.14
48	377030.84	4939014.48
49	377030.47	4939014.40
50	377030.70	4939013.12
51	377029.80	4939011.86
52	377028.71	4939011.03
53	377027.26	4939010.18
54	377025.82	4939011.01
55	377025.51	4939011.56
56	377023.77	4939009.61
57	377025.26	4939007.62
58	377022.50	4939005.12
59	377019.84	4939002.95
60	377018.44	4939001.92
61	377017.41	4939001.51
62	377016.88	4939000.73
63	377017.49	4938998.97
64	377015.46	4938997.58
65	377013.95	4938997.00
66	377012.48	4938995.61
67	377011.19	4938993.69
68	377007.78	4938990.61
69	377007.81	4938989.80
70	377008.35	4938988.34
71	377010.77	4938984.15
72	377008.16	4938983.21
73	377006.50	4938983.06
74	377005.80	4938983.46
75	377005.40	4938982.53
76	377004.57	4938981.47
77	377003.29	4938980.40
78	377003.25	4938979.20
79	377003.50	4938977.38
80	377001.00	4938976.08
81	377000.61	4938975.10
82	376999.95	4938973.80
83	376999.96	4938972.65
84	377001.26	4938969.63
85	376999.12	4938968.51
86	376997.46	4938969.11
87	376996.93	4938968.48
88	376996.56	4938967.23
89	376996.31	4938965.95
90	376995.41	4938964.30
91	376994.26	4938962.93

92	376994.30	4938960.15
93	376992.27	4938959.16
94	376991.39	4938959.71
95	376991.36	4938959.35
96	376990.66	4938957.73
97	376988.83	4938956.56
98	376988.67	4938955.41
99	376987.65	4938953.83
100	376986.09	4938952.03
101	376984.46	4938948.77
102	376984.71	4938947.42
103	376983.06	4938945.67
104	376982.06	4938944.36
105	376983.66	4938942.71
106	376983.62	4938941.22
107	376983.84	4938938.90
108	376981.63	4938938.60
109	376980.83	4938939.19
110	376977.04	4938933.02
111	376975.68	4938931.90
112	376973.77	4938929.83
113	376972.48	4938928.89
114	376973.45	4938925.89
115	376971.09	4938925.14
116	376967.48	4938926.71
117	376965.39	4938926.01
118	376964.15	4938924.43
119	376963.44	4938924.29
120	376962.63	4938923.62
121	376960.41	4938921.16
122	376955.92	4938916.82
123	376954.02	4938919.10
124	376952.58	4938918.53
125	376950.77	4938917.18
126	376949.19	4938918.41
127	376948.42	4938918.65
128	376949.50	4938917.37
129	376948.81	4938914.97
130	376947.30	4938914.91
131	376946.86	4938915.17
132	376945.96	4938913.20
133	376946.86	4938911.65
134	376945.75	4938910.05
135	376943.76	4938908.77
136	376942.93	4938908.89
137	376942.12	4938908.47
138	376940.27	4938906.93
139	376938.01	4938905.47
140	376936.34	4938904.58
141	376934.98	4938903.40
142	376934.44	4938902.02

143	376933.66	4938900.46
144	376932.17	4938898.50
145	376930.28	4938896.93
146	376927.92	4938895.25
147	376926.78	4938895.25
148	376925.73	4938894.44
149	376924.98	4938893.33
150	376923.49	4938892.07
151	376921.75	4938890.98
152	376920.16	4938890.23
153	376917.79	4938888.80
154	376913.11	4938885.96
155	376911.84	4938885.95
156	376910.29	4938884.93
157	376908.90	4938884.50
158	376906.96	4938883.09
159	376905.77	4938882.07
160	376905.91	4938880.82
161	376903.85	4938879.00
162	376898.43	4938875.75
163	376898.00	4938874.65
164	376897.51	4938872.96
165	376896.48	4938871.31
166	376894.82	4938870.08
167	376893.51	4938869.53
168	376891.78	4938866.92
169	376891.57	4938865.66
170	376892.01	4938864.27
171	376893.34	4938861.93
172	376892.40	4938859.35
173	376889.03	4938860.48
174	376886.03	4938862.26
175	376885.63	4938861.36
176	376885.55	4938859.80
177	376884.91	4938858.12
178	376885.32	4938856.90
179	376884.23	4938854.43
180	376882.54	4938855.06
181	376881.23	4938853.02
182	376880.32	4938851.06
183	376879.33	4938848.78
184	376878.16	4938846.88
185	376876.18	4938845.40
186	376874.26	4938843.81
187	376873.20	4938841.93
188	376871.73	4938840.27
189	376869.77	4938838.73
190	376868.27	4938837.35
191	376866.72	4938836.36
192	376864.51	4938834.76
193	376863.30	4938833.31

194	376861.89	4938831.43
195	376860.21	4938830.49
196	376858.61	4938829.86
197	376857.18	4938828.30
198	376855.65	4938826.89
199	376864.90	4938821.53
200	376864.82	4938817.29
201	376881.04	4938796.20
202	376864.94	4938784.48
203	376854.79	4938777.71
204	376832.08	4938762.64
205	376790.02	4938735.96
206	376777.43	4938735.03
207	376765.86	4938736.10
208	376755.69	4938738.59
209	376745.65	4938742.75
210	376734.42	4938749.82
211	376725.74	4938757.69
212	376716.91	4938769.50
213	376714.20	4938774.55
214	376710.81	4938782.68
215	376707.64	4938794.00
216	376706.24	4938813.60
217	376711.29	4938831.46
218	376721.68	4938849.03
219	376728.17	4938860.01
220	376724.52	4938863.21
221	376722.88	4938864.72
222	376719.58	4938867.76
223	376712.80	4938873.99
224	376705.01	4938880.69
225	376711.67	4938885.35
226	376645.76	4938907.07
227	376834.68	4938764.28
228	376741.31	4938745.49

3. Luka Drljanda

Broj točke	E (HTRS)	N (HTRS)
1	370674,22	4941695,15
2	370686,23	4941692,04
3	370702,35	4941687,90
4	370709,19	4941688,35
5	370711,10	4941692,47
6	370713,49	4941693,99
7	370716,83	4941693,26
8	370726,29	4941688,56
9	370734,61	4941684,43
10	370738,75	4941681,26
11	370740,72	4941680,84

12	370744,52	4941681,79
13	370751,33	4941678,54
14	370751,44	4941680,66
15	370754,50	4941680,52
16	370757,45	4941680,25
17	370767,32	4941679,98
18	370805,21	4941679,39
19	370804,47	4941698,34
20	370809,82	4941697,45
21	370825,06	4941699,23
22	370829,84	4941699,12
23	370842,77	4941699,99
24	370852,50	4941701,34
25	370858,87	4941701,60
26	370865,16	4941684,87
27	370868,70	4941683,77
28	370867,90	4941679,28
29	370867,73	4941678,35
30	370867,50	4941676,48
31	370866,73	4941671,30
32	370866,47	4941670,58
33	370865,97	4941667,77
34	370864,74	4941661,71
35	370864,26	4941661,83
36	370865,46	4941667,86
37	370861,05	4941668,65
38	370859,85	4941662,32
39	370854,49	4941616,43
40	370803,94	4941612,23
41	370704,09	4941611,79
42	370675,47	4941691,64

Luke lokalnog značaja

4. Luka Stara Novalja

Broj točke	E (HTRS)	N (HTRS)
1	370850,84	4940890,82
2	370949,53	4940932,38
3	370951,90	4940932,81
4	370952,27	4940931,33
5	370952,91	4940929,89
6	370953,63	4940930,14
7	370957,27	4940920,80
8	370964,66	4940915,15
9	370965,26	4940916,31
10	370965,92	4940917,18
11	370966,71	4940917,93
12	370967,67	4940918,58
13	370968,90	4940919,15

14	370970,83	4940919,93
15	370972,60	4940920,40
16	370974,88	4940920,71
17	370976,99	4940920,73
18	370980,01	4940920,42
19	370981,83	4940920,01
20	370983,30	4940919,49
21	370986,41	4940910,18
22	370989,58	4940900,96
23	370994,38	4940891,13
24	370995,47	4940888,65
25	370994,18	4940887,95
26	370998,00	4940880,21
27	370998,69	4940878,80
28	370991,35	4940874,81
29	370991,07	4940875,31
30	370974,86	4940867,89
31	370970,02	4940825,72
32	370932,47	4940804,41

5. Luka Metajna

Broj točke	E (HTRS)	N (HTRS)
1	381573,25	4930828,21
2	381573,57	4930829,75
3	381574,58	4930835,60
4	381575,86	4930841,83
5	381577,11	4930848,64
6	381577,43	4930850,58
7	381577,80	4930855,83
8	381578,10	4930861,02
9	381578,39	4930866,57
10	381575,44	4930876,45
11	381574,41	4930879,42
12	381572,49	4930879,12
13	381561,49	4930896,24
14	381556,87	4930902,87
15	381551,24	4930909,13
16	381534,89	4930911,08
17	381524,36	4930892,33
18	381439,37	4930838,56
19	381504,24	4930763,59
20	381561,52	4930830,86

6. Luka Tovarnele:

Broj točke	E (HTRS)	N (HTRS)
1	360006,07	4951629,88
2	359993,19	4951634,44
3	359969,89	4951889,55
4	359970,94	4951890,77

5	359970,55	4951891,14
6	359971,27	4951891,96
7	359971,70	4951891,58
8	359975,94	4951896,09
9	359977,08	4951897,31
10	359980,38	4951900,86
11	359984,51	4951895,20
12	359990,10	4951887,76
13	359994,11	4951883,66
14	359999,63	4951878,00
15	360024,57	4951858,61
16	360031,31	4951853,64
17	360038,65	4951848,46
18	360042,34	4951846,17
19	360054,31	4951839,60
20	360060,23	4951835,73
21	360065,11	4951833,25
22	360075,42	4951826,46
23	360076,59	4951827,36
24	360083,76	4951824,21
25	360090,34	4951821,77
26	360095,63	4951819,23
27	360101,37	4951816,75
28	360104,16	4951816,27
29	360113,46	4951815,16
30	360115,96	4951815,11
31	360145,19	4951816,68
32	360146,83	4951816,79
33	360149,90	4951816,99
34	360151,30	4951814,46
35	360160,65	4951813,60
36	360161,66	4951812,61
37	360166,61	4951811,80
38	360175,72	4951810,30
39	360176,88	4951809,97
40	360179,43	4951809,04
41	360182,27	4951808,00
42	360183,19	4951807,59
43	360185,03	4951806,91
44	360188,01	4951806,54
45	360192,91	4951807,13
46	360202,80	4951808,59
47	360205,08	4951809,77
48	360215,87	4951810,67
49	360222,99	4951811,10
50	360229,00	4951811,01
51	360232,76	4951810,53
52	360239,23	4951807,98
53	360243,08	4951805,83
54	360246,04	4951803,10
55	360248,35	4951799,62

56	360249,87	4951794,46
57	360250,51	4951785,00
58	360250,47	4951781,57
59	360249,73	4951776,58
60	360247,38	4951771,57
61	360244,45	4951768,39
62	360237,74	4951763,41
63	360231,31	4951759,33
64	360223,47	4951754,93
65	360215,81	4951750,98
66	360207,02	4951748,83
67	360202,37	4951746,91
68	360194,28	4951742,63
69	360180,79	4951734,95
70	360175,21	4951731,98
71	360165,58	4951726,61
72	360150,78	4951717,37
73	360142,51	4951711,47
74	360125,18	4951700,81
75	360115,17	4951694,66
76	360102,57	4951687,64
77	360086,78	4951678,89
78	360083,95	4951677,00
79	360081,75	4951675,45
80	360072,03	4951669,09
81	360061,92	4951662,31
82	360056,71	4951658,81
83	360050,45	4951652,35
84	360049,19	4951655,85
85	360047,45	4951656,65
86	360045,20	4951656,89
87	360042,81	4951657,32
88	360037,42	4951656,11
89	360035,33	4951655,47
90	360030,35	4951653,14
91	360025,43	4951649,67
92	360022,82	4951648,20
93	360021,32	4951647,03
94	360017,44	4951642,75
95	360015,04	4951638,78
96	360011,62	4951627,91

V. TIJELA LUČKE UPRAVE

Članak 10.

Tijela lučke uprave su Upravno vijeće i ravnatelj.

Upravno vijeće

Članak 11.

Lučkom upravom upravlja Upravno vijeće

Upravno vijeće ima predsjednika i četiri člana koje imenuje i razrješava Župan, s time da predsjednika i dva člana Župan imenuje samostalno, jednog člana na prijedlog Ministarstva, a jednog na prijedlog svih jedinica lokalne samouprave na čijem se području nalaze luke kojima upravlja Lučka uprava.

Mandat predsjednika i članova Upravnog vijeća je četiri godine i ista osoba može biti ponovno imenovana.

Članak 12.

Upravno vijeće:

1. donosi Statut Lučke uprave i odlučuje o njegovim promjenama,
 2. donosi četverogodišnji plan razvoja luka pod upravljanjem Lučke uprave kojim se postavljaju ciljevi u skladu s kojima se definiraju godišnji plan rada luke i financijski plan,
 3. donosi godišnji plan rada luke s financijskim planom,
 4. prihvaća izvještaj o ostvarenju godišnjeg plana rada luke i financijski izvještaj,
 5. donosi lučke tarife,
 6. daje koncesiju za obavljanje lučkih djelatnosti,
 7. donosi odluku o posebnoj upotrebi na lučkom području,
 8. imenuje i razrješava ravnatelja,
 9. imenuje stručnu komisiju za izbor ravnatelja,
 10. donosi opće akte Lučke uprave,
 11. osniva stručno povjerenstvo za koncesije,
 12. osniva radna tijela za obavljanje i praćenje poslova iz njegova djelokruga te imenuje i razrješava njegove članove,
 13. obavlja i druge poslove u skladu s Zakonom, ovom Odlukom i statutom Lučke uprave
- Upravno vijeće donosi Statut Lučke uprave uz prethodnu suglasnost Osnivača.

Ravnatelj

Članak 13.

Ravnatelj je poslovodni i stručni voditelj Lučke uprave.

Ravnatelj organizira i vodi poslovanje Lučke uprave, predstavlja i zastupa Lučku upravu te je odgovoran za zakonitost rada Lučke uprave.

Članak 14.

Ravnatelja na temelju javnog natječaja i zapisnika stručne komisije imenuje Upravno vijeće. Za ravnatelja se može imenovati osoba koja uz opće uvijete ispunjava i uvijete propisane Statutom Lučke uprave.

Mandat ravnatelja je četiri godine i ista osoba se može ponovno imenovati za ravnatelja.

Postupak imenovanja ravnatelja detaljnije se utvrđuje Statutom Lučke uprave.

Ravnatelj je za svoj rad odgovaran Upravnom vijeću i Županu.

Ravnatelj može imati pomoćnika.

Ravnatelj s predsjednikom Upravnog vijeća Lučke uprave zaključuje ugovor o radu.

Članak 15.

Statutom Lučke uprave propisuje se maksimalni novčani iznos vrijednosti pravnog posla kojeg ravnatelj može samostalno zaključiti bez prethodne suglasnosti Upravnog vijeća odnosno Osnivača.

Članak 16.

Dužnosti ravnatelja su:

1. izvršava opće akte i druge odluke Upravnog vijeća te prati njihovu provedbu,
2. predlaže Upravnom vijeću opće akte,

3. predlaže Upravnom vijeću četverogodišnji plan razvoja luke,
4. predlaže Upravnom vijeću godišnji plan rada luke s financijskim planom,
5. predlaže Upravnom vijeću izvještaj o ostvarenju godišnjeg plana rada luke i financijski plan,
6. predlaže Upravnom vijeću Lučke uprave ustroj, potreban broj i sastav stručno-tehničkog osoblja te raspis javnog natječaja za zapošljavanje,
7. odlučuje o zasnivanju i prestanku radnog odnosa te zaključuje ugovore o radu stručno-tehničkog osoblja, a na temelju provedenog javnog natječaja,
8. redovito izvješćuje Upravno vijeće o stanju u luci, lučkim kapacitetima, stanju podgradnje i nadogradnje,
9. usklađuje rad koncesionara na lučkom području,
10. nadzire izvršavanje preuzetih obveza na temelju koncesija i posebne upotrebe,
11. unosi podatke o koncesiji i posebnoj upotrebi u Jedinственu nacionalnu bazu podataka pomorskog dobra Republike Hrvatske,
12. unosi podatke o koncesijama i posebnoj upotrebi u Upisnik koncesija,
13. obavlja druge poslove u skladu sa Zakonom, Statutom i općim aktima Lučke uprave.

Članak 17.

Ravnatelj može biti razriješen prije isteka vremena na koje je imenovan.

Upravno vijeće dužno je razriješiti ravnatelja u slučajevima propisanim propisom kojim se uređuju stanove.

Prije donošenja odluke o razrješenju ravnatelja se mora dati mogućnost da se izjasni o razlozima za razrješenje.

VI. FINANCIRANJE LUČKE UPRAVE

Članak 18.

Prihod lučke uprave su:

1. Lučke tarife,
2. Prihod od koncesija na lučkom području,
3. Prihod od posebne upotrebe na lučkom području,
4. Sredstva iz proračuna osnivača,
5. Sredstva iz državnog proračuna,
6. Bespovratne potpore iz strukturnih fondova Europske unije,
7. Ostali prihodi u skladu sa Zakonom i općim aktima Lučke uprave.

Sredstvima iz stavka 1. točke 5. ovoga članka Lučka uprava može financirati samo izgradnju i održavanje lučke podgradnje.

Sredstva iz stavka 1. točaka od 1. do 4., 6. i 7. ovoga članka pripadaju u cijelosti Lučkoj upravi na čijem području se ubiru i namijenjena su za:

1. izgradnju i održavanje lučke nadogradnje i podgradnje,
2. opremanje lukom opremom za zaštitu mora od onečišćenja s brodova,
3. održavanje dubine u luci i na sidrištu luke,
4. troškove poslovanja Lučke uprave.

VII. OPĆI AKTI

Članak 19.

Statutom Lučke uprave pobliže se uređuje ustrojstvo Lučke uprave, međusobna prava i obveze Osnivača i Lučke uprave, ovlasti i način odlučivanja tijela Lučke uprave, uvjeti za izbor i natječajni postupak za izbor ravnatelja te druga pitanja od značenja za obavljanje djelatnosti i poslovanje Lučke uprave, a sve u skladu s ovom Odlukom.

VIII. PRIJELAZNE I ZAVRŠNE ODREDBE

Članak 20.

Stupanjem na snagu ove Odluke prestaje važiti Odluka o osnivanju Lučke uprave Novalja („Županijski glasnik“ br. 1/98, 6/98, 2/00, 19/04, 7/05 – pročišćeni tekst, 21/09, 7/10, 14/13, 18/13, 8/14, 14/14 – pročišćeni tekst, 29/17, 9/19, 15/21 i 8/22)

Članak 21.

Lučka uprava Novalja uskladit će Statut s odredbama ove Odluke u roku 60 dana od njenog stupanja na snagu.

Članak 22.

Ova Odluka stupa na snagu osmog dana od dana objave u „Županijskom glasniku“ Ličko-senjske županije“.

P R E D S J E D N I K

Marijan Kustić

2. LUKA ŽIGLJEN

GEOPORTAL

Redni broj	X (m)	Y (m)	Redni broj	X (m)	Y (m)
1	488822.00	488822.00	17	488822.00	488822.00
2	488822.00	488822.00	18	488822.00	488822.00
3	488822.00	488822.00	19	488822.00	488822.00
4	488822.00	488822.00	20	488822.00	488822.00
5	488822.00	488822.00	21	488822.00	488822.00
6	488822.00	488822.00	22	488822.00	488822.00
7	488822.00	488822.00	23	488822.00	488822.00
8	488822.00	488822.00	24	488822.00	488822.00
9	488822.00	488822.00	25	488822.00	488822.00
10	488822.00	488822.00	26	488822.00	488822.00
11	488822.00	488822.00	27	488822.00	488822.00
12	488822.00	488822.00	28	488822.00	488822.00
13	488822.00	488822.00	29	488822.00	488822.00
14	488822.00	488822.00	30	488822.00	488822.00
15	488822.00	488822.00	31	488822.00	488822.00
16	488822.00	488822.00	32	488822.00	488822.00
17	488822.00	488822.00	33	488822.00	488822.00
18	488822.00	488822.00	34	488822.00	488822.00
19	488822.00	488822.00	35	488822.00	488822.00
20	488822.00	488822.00	36	488822.00	488822.00
21	488822.00	488822.00	37	488822.00	488822.00
22	488822.00	488822.00	38	488822.00	488822.00
23	488822.00	488822.00	39	488822.00	488822.00
24	488822.00	488822.00	40	488822.00	488822.00
25	488822.00	488822.00	41	488822.00	488822.00
26	488822.00	488822.00	42	488822.00	488822.00
27	488822.00	488822.00	43	488822.00	488822.00
28	488822.00	488822.00	44	488822.00	488822.00
29	488822.00	488822.00	45	488822.00	488822.00
30	488822.00	488822.00	46	488822.00	488822.00
31	488822.00	488822.00	47	488822.00	488822.00
32	488822.00	488822.00	48	488822.00	488822.00
33	488822.00	488822.00	49	488822.00	488822.00
34	488822.00	488822.00	50	488822.00	488822.00
35	488822.00	488822.00	51	488822.00	488822.00
36	488822.00	488822.00	52	488822.00	488822.00
37	488822.00	488822.00	53	488822.00	488822.00
38	488822.00	488822.00	54	488822.00	488822.00
39	488822.00	488822.00	55	488822.00	488822.00
40	488822.00	488822.00	56	488822.00	488822.00
41	488822.00	488822.00	57	488822.00	488822.00
42	488822.00	488822.00	58	488822.00	488822.00
43	488822.00	488822.00	59	488822.00	488822.00
44	488822.00	488822.00	60	488822.00	488822.00
45	488822.00	488822.00	61	488822.00	488822.00
46	488822.00	488822.00	62	488822.00	488822.00
47	488822.00	488822.00	63	488822.00	488822.00
48	488822.00	488822.00	64	488822.00	488822.00
49	488822.00	488822.00	65	488822.00	488822.00
50	488822.00	488822.00	66	488822.00	488822.00
51	488822.00	488822.00	67	488822.00	488822.00
52	488822.00	488822.00	68	488822.00	488822.00
53	488822.00	488822.00	69	488822.00	488822.00
54	488822.00	488822.00	70	488822.00	488822.00
55	488822.00	488822.00	71	488822.00	488822.00
56	488822.00	488822.00	72	488822.00	488822.00
57	488822.00	488822.00	73	488822.00	488822.00
58	488822.00	488822.00	74	488822.00	488822.00
59	488822.00	488822.00	75	488822.00	488822.00
60	488822.00	488822.00	76	488822.00	488822.00
61	488822.00	488822.00	77	488822.00	488822.00
62	488822.00	488822.00	78	488822.00	488822.00
63	488822.00	488822.00	79	488822.00	488822.00
64	488822.00	488822.00	80	488822.00	488822.00
65	488822.00	488822.00	81	488822.00	488822.00
66	488822.00	488822.00	82	488822.00	488822.00
67	488822.00	488822.00	83	488822.00	488822.00
68	488822.00	488822.00	84	488822.00	488822.00
69	488822.00	488822.00	85	488822.00	488822.00
70	488822.00	488822.00	86	488822.00	488822.00
71	488822.00	488822.00	87	488822.00	488822.00
72	488822.00	488822.00	88	488822.00	488822.00
73	488822.00	488822.00	89	488822.00	488822.00
74	488822.00	488822.00	90	488822.00	488822.00
75	488822.00	488822.00	91	488822.00	488822.00
76	488822.00	488822.00	92	488822.00	488822.00
77	488822.00	488822.00	93	488822.00	488822.00
78	488822.00	488822.00	94	488822.00	488822.00
79	488822.00	488822.00	95	488822.00	488822.00
80	488822.00	488822.00	96	488822.00	488822.00
81	488822.00	488822.00	97	488822.00	488822.00
82	488822.00	488822.00	98	488822.00	488822.00
83	488822.00	488822.00	99	488822.00	488822.00
84	488822.00	488822.00	100	488822.00	488822.00



TOPOING d.o.o.
 5176 KARDU, Ružička Biv. 10017272
 Mat. 021 62 26 26, fax: 021 62 17 62
 e-mail: topoing@topoing.hr

Investitor:
 Lučka uprava Novigrad
 Novigrad, Galovčeva 16
 OIB: 624532107

Kompletirala optičar:
 NOVILJA
 VIBRO, 21264

PRJEDLOG GRANICE LUČKOG PODRUČJA LUKE ŽIGLIEN

Mapa: 1:500



TUMAC ZNAKOVA:
 — PRJEDLOG GRANICE LUČKOG PODRUČJA LUKE ŽIGLIEN
 — PRJEDLOG OPGRAVNOG OBLASTI LUKE ŽIGLIEN
 — GRANICA SA NEKVALIFIKACIJAMA

Iskrcište:
 Peta Vitez
 Radnja: studeni 2024. godine
 Broj radionice: 2024-11

Odgovorne osoba za obavljanje: **whit**
 potpisati: **whit**
 Iva Puljanić, odj. inž. geod.

3. LUKA DRLJANDA



Investitor:
Lučka uprava Novajla
Novajla, Dalmatinska 18
OIB: 62485993187

PRIJEDLOG GRANICE LUČKOG PODRUČJA LUKE DRLJANDA

Mjerilo 1:1000

Katastarska općina: NOVALJA NOVA
MBR: 338117



Broj točke	E (mTRS)	N (mTRS)
1	370674.22	4941695.15
2	370686.23	4941692.04
3	370702.35	4941687.9
4	370709.19	4941688.35
5	370711.1	4941692.47
6	370713.49	4941693.99
7	370718.83	4941691.26
8	370726.29	4941688.56
9	370734.61	4941684.43
10	370738.75	4941681.26
11	370740.72	4941688.84
12	370744.52	4941681.79
13	370751.33	4941678.54
14	370751.44	4941680.66
15	370754.1	4941680.52
16	370757.45	4941680.25
17	370767.32	4941679.98
18	370805.21	4941679.39
19	370804.47	4941678.34
20	370809.82	4941677.45
21	370825.06	4941699.23
22	370828.84	4941699.12
23	370842.77	4941699.99
24	370852.5	4941701.34
25	370858.87	4941701.6
26	370863.16	4941684.87
27	370868.7	4941683.77
28	370867.9	4941679.28
29	370867.73	4941678.35
30	370867.1	4941678.48
31	370866.73	4941671.3
32	370866.47	4941670.58
33	370865.97	4941667.77
34	370864.74	4941661.71
35	370864.26	4941661.83
36	370863.46	4941667.86
37	370861.05	4941668.65
38	370859.85	4941662.32
39	370854.49	4941616.43
40	370803.94	4941612.23
41	370704.09	4941611.79
42	370675.47	4941691.64

TUMAČ ZNAKOVA

- PRIJEDLOG GRANICE LUČKOG PODRUČJA LUKE DRLJANDA
- GRANICA KOPNENOG DIELA LUČKOG PODRUČJA LUKE DRLJANDA
- GRANICE KATASTARSKE ČESTICE
- 1733/40
—
BROJ KATASTARSKE ČESTICE

Izradio/a:
Dani Čop, dipl.ing.geod.
Novajla, siječanj 2024. godine
Broj elaborata: 16-2/2024

Odgovorna osoba za obavljanje stručnih
geodetskih poslova:
Dani Čop, dipl.ing.geod.

4. LUKA STARA NOVALJA

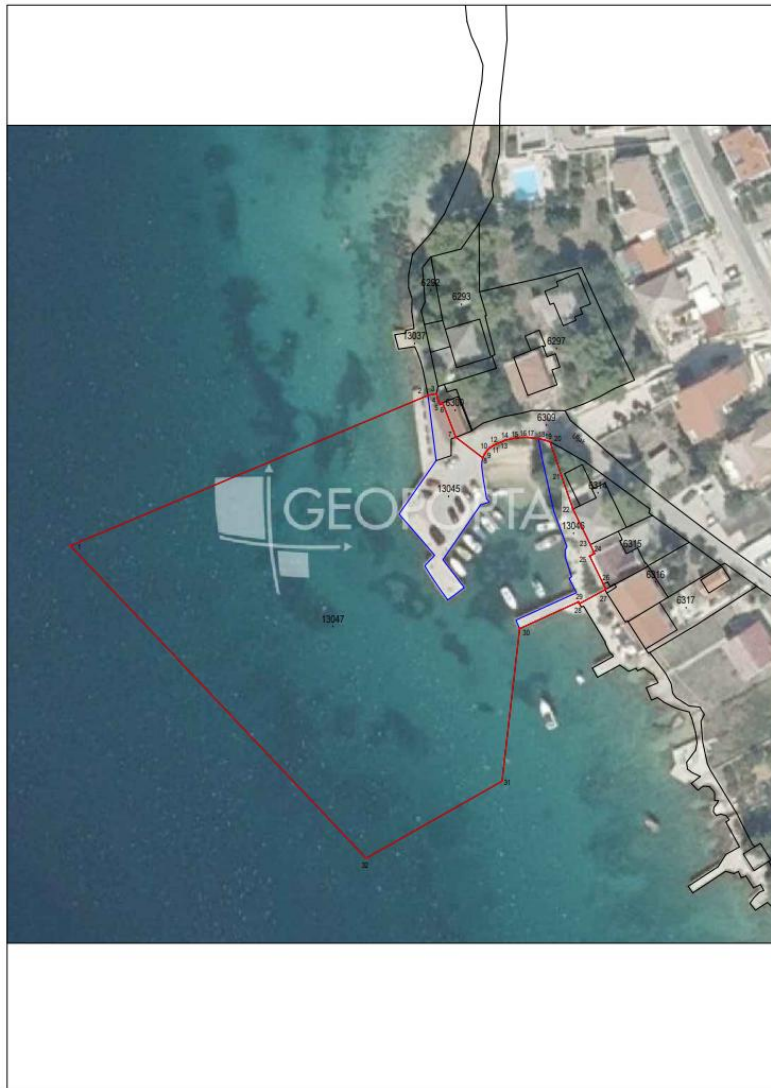

Investitor:
Lučka uprava Novalja
Novalja, Dalmatinska 18
OIB: 62485993187

PRIJEDLOG GRANICE LUČKOG PODRUČJA LUKE STARA NOVALJA

Mjerilo 1:1000

Katastarska općina: NOVALJA NOVA
MBR: 338117



Broj točke	E (HTRS)	N (HTRS)
1	370850.84	4940890.82
2	370949.53	4940932.38
3	370951.90	4940932.81
4	370952.27	4940931.33
5	370952.91	4940929.89
6	370953.63	4940930.14
7	370957.27	4940920.80
8	370964.66	4940915.15
9	370965.26	4940916.31
10	370965.92	4940917.18
11	370966.71	4940917.93
12	370967.67	4940918.58
13	370968.90	4940919.15
14	370970.83	4940919.93
15	370972.60	4940920.40
16	370974.88	4940920.71
17	370976.99	4940920.73
18	370980.01	4940920.42
19	370981.83	4940920.01
20	370983.30	4940919.49
21	370986.41	4940910.18
22	370989.58	4940900.96
23	370994.38	4940891.13
24	370995.47	4940888.65
25	370994.18	4940887.95
26	370998.00	4940880.21
27	370998.69	4940878.80
28	370991.35	4940874.81
29	370991.07	4940875.31
30	370974.86	4940867.89
31	370970.02	4940825.72
32	370932.47	4940804.41

TUMAČ ZNAKOVA

- PRIJEDLOG GRANICE LUČKOG PODRUČJA LUKE STARA NOVALJA
- GRANICA KOPNENOG DIJELA LUČKOG PODRUČJA LUKE STARA NOVALJA
- GRANICE KATASTARSKIH ČESTICA
- 1733/40
— BROJ KATASTARSKE ČESTICE

Izradio/la:
Đani Čop, dipl.ing.geod.
Novalja, siječanj 2024. godine
Broj elaborata: 16-3/2024

Odgovorna osoba za obavljanje stručnih
geodetskih poslova:
Đani Čop, dipl.ing.geod.

5. LUKA METAJNA



Investitor:
Lučka uprava Novalja
Novalja, Dalmatinska 18
OIB: 62485993187

PRIJEDLOG GRANICE LUČKOG PODRUČJA LUKE METAJNA

Mjerilo 1:1000

Katastarska općina: BARBATI
MBR: 321494



Broj točke	E (HTRS)	N (HTRS)
1	381573.25	4930828.21
2	381573.57	4930829.75
3	381574.58	4930835.60
4	381575.86	4930841.83
5	381577.11	4930848.64
6	381577.43	4930850.58
7	381577.80	4930855.83
8	381578.10	4930861.02
9	381578.30	4930864.57
10	381575.44	4930876.45
11	381574.41	4930879.42
12	381572.49	4930879.12
13	381561.49	4930896.24
14	381556.87	4930902.87
15	381551.24	4930909.13
16	381534.89	4930911.08
17	381524.36	4930892.33
18	381439.37	4930838.56
19	381504.24	4930763.59
20	381561.52	4930830.86

TUMAČ ZNAKOVA

- PRIJEDLOG GRANICE LUČKOG PODRUČJA LUKE METAJNA
- GRANICA KOPNENOG DIJELA LUČKOG PODRUČJA LUKE METAJNA
- GRANICE KATASTARSKIH ČESTICA
- 1733/40
— BROJ KATASTARSKE ČESTICE

Izradio/a:
Đani Čop, dipl.ing.geod.
Novalja, siječanj 2024. godine
Broj elaborata: 16-4/2024

Odgovorna osoba za obavljanje stručnih
geodetskih poslova:
Đani Čop, dipl.ing.geod.

6. LUKA TOVARNELE



Investitor:
Lučka uprava Novalja
Novalja, Dalmatinska 18
OIB: 62485993187

PRIJEDLOG GRANICE LUČKOG PODRUČJA LUKE TOVARNELE

Mjerilo 1:1000

Katastarska općina: LUN (NOVALJA)
MBR: 324426



Broj točke	E (MTRS)	N (MTRS)	Broj točke	E (MTRS)	N (MTRS)
1	36006.07	491829.88	48	360215.87	491810.07
2	35999.19	491816.44	49	360222.99	491811.20
3	35996.89	491809.35	50	360229.00	491811.01
4	35997.94	491800.77	51	360232.76	491810.33
5	35997.55	491801.14	52	360239.18	491807.88
6	35997.27	491801.96	53	360243.08	491805.83
7	35997.95	491800.58	54	360246.04	491803.30
8	35997.94	491809.09	55	360248.15	4915799.62
9	35997.08	491807.31	56	360249.87	4915794.46
10	35996.38	491808.86	57	360250.11	4915793.90
11	35994.51	491800.20	58	360250.47	4915793.57
12	35994.10	491807.76	59	360249.75	4915776.58
13	35994.11	491808.66	60	360247.18	4915771.57
14	35994.63	491808.00	61	360244.45	4915768.39
15	36004.57	491808.61	62	360237.14	4915763.61
16	36001.31	491803.64	63	360231.11	4915759.33
17	36008.65	491808.46	64	360223.47	4915754.91
18	36003.34	491806.17	65	360216.81	4915750.98
19	36004.31	491809.60	66	360207.02	4915748.83
20	36000.23	491815.73	67	360202.17	4915746.91
21	36006.11	491813.26	68	360194.28	4915742.63
22	36025.42	491826.46	69	360180.79	4915734.95
23	360076.59	491807.36	70	360175.21	4915731.98
24	360081.75	491824.21	71	360165.58	4915728.61
25	360090.34	491821.77	72	360150.78	4915717.27
26	360095.63	491828.23	73	360142.51	4915711.47
27	360101.37	491818.75	74	360125.18	4915702.81
28	360104.18	491818.27	75	360115.17	4915694.46
29	360111.86	491810.16	76	360102.17	4915687.64
30	360115.96	491815.11	77	360086.18	4915678.89
31	360116.19	491816.68	78	360068.95	4915677.00
32	360116.83	491810.79	79	360061.75	4915675.45
33	360118.90	491816.99	80	360057.08	4915669.99
34	360111.30	491814.46	81	360061.42	4915662.21
35	360118.65	491811.60	82	360056.71	4915658.81
36	360111.68	491812.61	83	360050.45	4915652.35
37	360116.61	491811.80	84	360049.18	4915651.85
38	360115.72	491810.30	85	360047.45	4915650.65
39	360117.08	491809.97	86	360045.20	4915650.89
40	360119.63	491809.04	87	360042.81	4915647.30
41	360122.27	491809.00	88	360037.42	4915640.11
42	360118.19	491807.59	89	360035.13	4915635.47
43	360116.03	491806.91	90	360033.15	4915631.94
44	360118.03	491806.54	91	360035.43	4915628.67
45	360119.91	491807.13	92	360032.82	4915626.20
46	360202.80	491808.59	93	360031.32	4915619.03
47	360201.08	491809.77	94	360017.44	4915612.75
48	360215.87	491810.67	95	360011.04	4915610.38
			96	360011.62	4915617.91

TIPIČAN ZNAKOV

- PRIJEDLOG GRANICE LUČKOG PODRUČJA LUKE TOVARNELE. GEODETSKI ELABORAT P-197-2017
- GRANICA KOPNENOG DIELA LUČKOG PODRUČJA LUKE TOVARNELE
- GRANICE KATASTARSKIH ČESTICA
- 173340
BROJ KATASTARSKIH ČESTICE

Izdradio/a:
Dani Čop, dipl.ing.geod.
Novalja, siječanj 2024. godine
Broj elaborata: 16-5/2024

Odgovorna osoba za obavljanje stručnih
geodetskih poslova:
Dani Čop, dipl.ing.geod.