PLAN DJELOVANJA CIVILNE ZAŠTITE
LIČKO - SENJSKA ŽUPANIJA

Grafički prilog 4. Pregled vodoopskrbnih objekata na području Županije

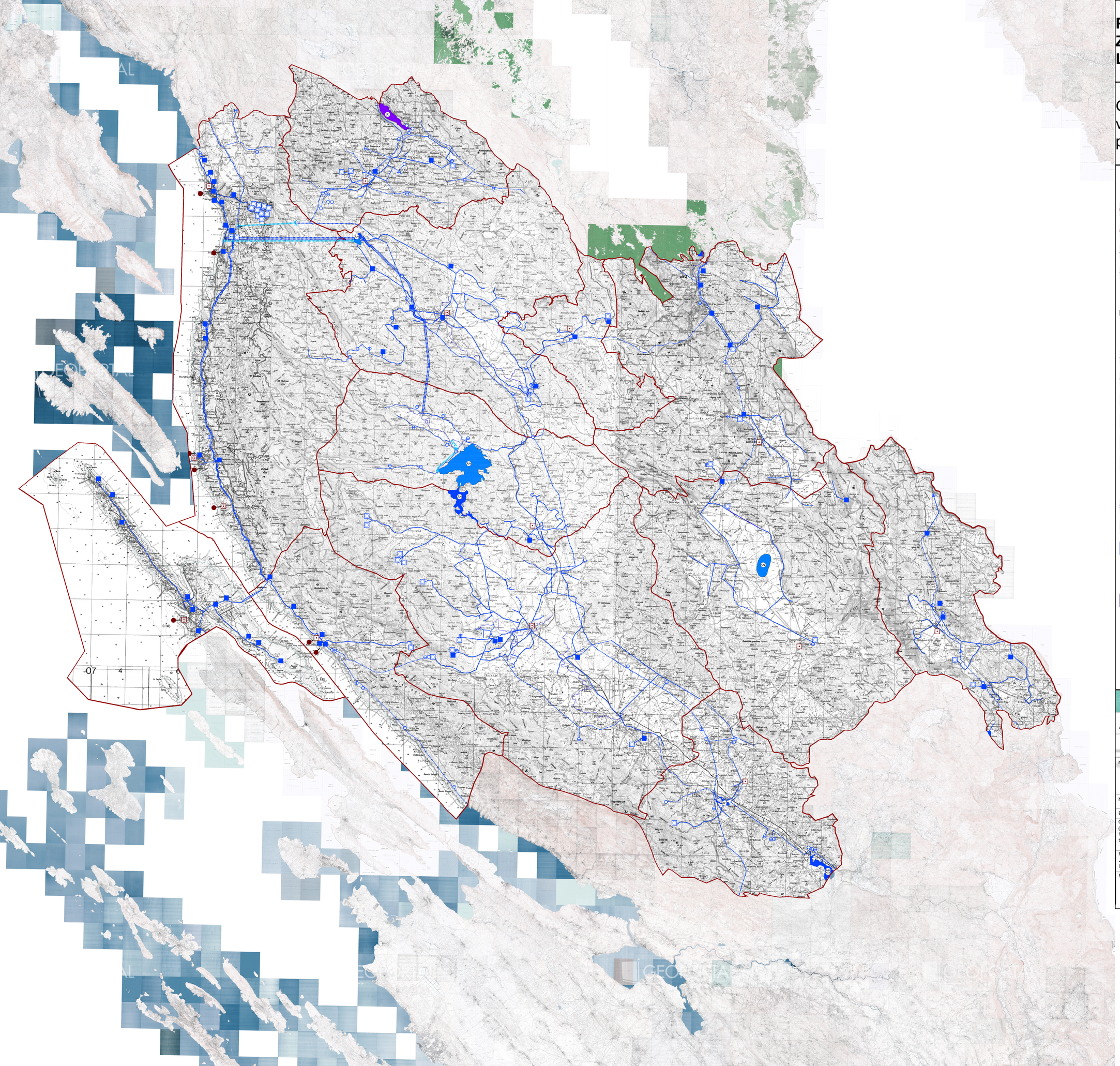

TUMAČ PLANSKOG ZNAKOVLJA

- DRŽAVNA GRANICA
- ŽUPANIJSKA GRANICA
- OPĆINSKA / GRADSKA GRANICA
- GRANICA ZAŠTIĆENOG OBALNOG PODRUČJA

postojeće | planirano

VODOOPSKRBA

- MAGISTRALNI VODOOPSKRBNI CJEVOVOD
- OSTALI VODOOPSKRBNI CJEVOVODI
- VODOSPREMA
- VODOZAHVAT / VODOCRPILIŠTE (PODZEMNI)
- UREĐAJ ZA PROČIŠĆAVANJE PITKE VODE
- CRPNA STANICA

KORIŠTENJE VODA

- AKUMULACIJA HIDROELEKTRANE (DOVODNI I ODVODNI KANAL)
- AKUMULACIJA HIDROELEKTRANE (TUNEL)
- AKUMULACIJA (AH - ZA HIDROELEKTRANU AN - ZA NAVODNJAVANJE ZEMLJIŠTA)

REGULACIJSKI I ZAŠTITNI SUSTAV

- RETENCIJA ZA OBRANU OD POPLAVA

ODVODNJA OTPADNIH VODA

- ISPUST
- UREĐAJ ZA PROČIŠĆAVANJE OTPADNIH VODA

PROSTORNI PLAN LIČKO-SENJSKE ŽUPANIJE

S

Kartografski prikaz: **2.a. INFRASTRUKTURNI SUSTAVI I MREŽE VODNOGOSPODARSKI SUSTAV**

Naziv prostornog plana: PROSTORNI PLAN LIČKO-SENJSKE ŽUPANIJE („Županijski glasnik Ličko-senjske županije" broj 16/02, 17/02, 19/02, 24/02, 3/05, 3/06, 15/06 - pročišćeni tekst, 19/07, 13/10, 22/10 - pročišćeni tekst, 19/11, 4/15, 7/15 - pročišćeni tekst, 6/16, 15/16 - pročišćeni tekst, 5/17 i 9/17 - pročišćeni tekst)
ISPRAVAK TEHNIČKE GREŠKE U GRAFIČKOM DIJELU ELABORATA

Naziv kartografskog prikaza: INFRASTRUKTURNI SUSTAVI I MREŽE VODNOGOSPODARSKI SUSTAV

Broj kartografskog prikaza: **2.a.** | Mjerilo kartografskog prikaza: **1:100 000**

Odluka o ispravci tehničke greške u Odluci o donošenju prostornog plana Ličko- senjske županije („Županijski glasnik" broj 16/02, 17/02 - ispravak, 19/02 - ispravak, 24/02, 3/05, 3/06, 15/06 - pročišćeni tekst, 19/07, 13/10, 22/10 - pročišćeni tekst, 19/11, 4/15, 7/15 - pročišćeni tekst, 6/16, 15/16-pročišćeni tekst, 5/17 i 9/17 – pročišćeni tekst,) ("Županijski glasnik" Ličko-senjske županije br. 29/17)

Pravna osoba/tijelo koje je izradilo ispravak tehničke greške:
JU ZAVOD ZA PROSTORNO UREĐENJE LIČKO-SENJSKE ŽUPANIJE
Ulica dr. Franje Tuđmana 4, 53000 Gospić , tel - 053/588 214 , fax 053/588 286

Pečat pravne osoba/tijela koje je izradilo ispravak: | Odgovorna osoba:

Stipe Mudrovčić, dipl.ing.grad.

0 — 10 km